

## RELAZIONE

Le normative riguardanti la materia degli incendi boschivi sono finalizzate alla conservazione ed alla difesa dagli incendi del patrimonio boschivo nazionale quale bene insostituibile per la qualità della vita.

L'art. 10 della legge n.353 del 21/11/2000 "*Legge quadro in materia di incendi boschivi*" pubblicata sulla G.U. n.280 del 30/11/2000, come recepita in Sicilia dall'art. 3 della L.R. n.14 del 14/04/2006 e ss.mm.ii., stabilisce -fra l'altro- che per le zone boscate ed i pascoli i cui soprassuoli siano stati percorsi dal fuoco ricorrono divieti, prescrizioni e sanzioni.

La stessa norma impone, altresì, ai Comuni di provvedere alla redazione ed all'aggiornamento del Catasto delle aree percorse dal fuoco verificandosi nel proprio territorio Comunale.

L'iter prevede la redazione di una relazione descrittiva e di una cartografia che individua le particelle interessate dagli incendi boschivi, la loro pubblicazione all'albo pretorio e sul sito web del comune per 30 giorni, la raccolta e valutazione delle eventuali osservazioni da parte dei cittadini che saranno poi valutate per giungere, infine, l'approvazione definitiva della delibera del consiglio comunale che approva, entro i successivi 60 giorni, gli elenchi definitivi e le relative perimetrazioni con la conseguente imposizione dei vincoli conseguenti.

Dopo l'istituzione del catasto comunale dei soprassuoli percorsi dal fuoco, l'aggiornamento di quest'ultimo, ai sensi della legge 21/11/2000 n.353, come recepita dalla legge regionale 14/04/2006 n.14, è avvenuto:

- per gli anni dal 2018 al 2022, con Delibera n.20 del 19/03/2025 del Commissario ad acta, con i poteri del Consiglio Comunale, che rinvia l'approvazione per l'anno 2017 al Consiglio comunale;
- per l'anno 2023, con Delibera n.69 del 29/10/2025 del Commissario ad acta, con i poteri del Consiglio Comunale,
- per l'anno 2024 e 2017, con Delibera del Consiglio Comunale n.6 del 09/03/2026;

per cui risulta necessario provvedere all'aggiornamento del catasto dei soprassuoli per l'anno 2025 attraverso la produzione di un elenco delle aree percorse dal fuoco e dei relativi atti accessori.

Gli atti sono stati redatti da questa Area P.O. 4. e comprendono:

- la relazione tecnica;
- l'elenco delle particelle e la mappa con immagini satellitari e inquadramento catastale (cartografie) dell'incendio relativo all'anno 2025 (individuando e perimetrando aree interessate dagli incendi che possono identificare particelle intere o porzioni di particella così come rilevato dalla perimetrazione presente nel "*Sistema Informativo Forestale*" (S.I.F.) della Regione Siciliana assumendo anche il relativo identificativo "*ID*").

Il succitato catasto (*c.d. catasto incendi*), così redatto, è finalizzato ad individuare le aree percorse dal fuoco al fine di consentire ai Comuni di svolgere le funzioni ad essi demandate, in seguito al sorgere su tali aree dei seguenti divieti:

**1)** le aree boscate ed i pascoli i cui soprassuoli siano stati percorsi dal fuoco non possono avere una destinazione diversa da quella preesistente all'incendio per almeno **15 (quindici) anni**; è comunque consentita la costruzione di opere pubbliche necessarie alla salvaguardia della pubblica incolumità e dell'ambiente, negli atti di compravendita di aree e immobili situati nelle predette zone, stipulati entro 15 (quindici) anni dall'evento (incendio), deve essere espressamente richiamato il vincolo derivante dall'essere un'area percorsa dal fuoco, pena la nullità dell'atto.

**2)** è vietata per **10 (dieci) anni**, sui predetti soprassuoli, la realizzazione di edifici nonché di strutture e infrastrutture finalizzate ad insediamenti civili ed attività produttive, fatti salvi i casi in cui per detta realizzazione sia stata già rilasciata, in data precedente l'incendio e sulla base degli strumenti urbanistici vigenti a tale data, il relativo titolo abilitativo edilizio;

**3)** sono vietate per **5 (cinque) anni**, sui predetti soprassuoli, le attività di rimboscimento e di ingegneria ambientale sostenute con risorse finanziarie pubbliche, salvo specifica autorizzazione concessa dal Ministro dell'ambiente, per le aree naturali protette statali, o dalla regione competente negli altri casi, per documentate situazioni di dissesto idrogeologico e nelle situazioni in cui sia urgente un intervento per la tutela di particolari valori ambientali e paesaggistici;

**4)** sono vietati per **10 (dieci) anni**, limitatamente ai soprassuoli delle zone boscate percorsi dal fuoco, il pascolo e la caccia.

È ammessa la revisione degli elenchi delle particelle catastali (registri catastali) con la cancellazione delle prescrizioni relative ai divieti sopraelencati solo dopo che siano trascorsi i periodi rispettivamente indicati sopra, per ciascun divieto.

In conformità agli obblighi prescritti dalla legge in argomento, sono stati predisposti gli elaborati che, unitamente alla presente relazione, costituiscono l'aggiornamento per l'anno 2025 del catasto dei soprassuoli percorsi dal fuoco, ex art.10 della L. n.353/2000 come recepito in Sicilia con la L.R. n.14/2006, precisando che il vincolo previsto si applica **esclusivamente alla superficie delimitata, cioè grava solo sulle particelle o sulle porzioni di particelle effettivamente interessate dagli incendi o percorse dal fuoco, per come rappresentato nella cartografia allegata.**

Il presente aggiornamento del catasto delle aree percorse da incendi è formato da un atto comprensivo dei seguenti elaborati:

- Relazione tecnica;
- Mappe con immagini satellitari e inquadramento catastale (cartografie) dell'incendio per l'anno 2025 che individua e perimetra particelle intere o porzioni di particella (per come rilevato dalla perimetrazione S.I.F.)
- Registro catastale contenente l'elenco delle particelle o porzioni di particelle.

Il Responsabile dell'Area P.O.4  
Ing. Giuseppe Gabriele

### Catasto incendi 2025: mappa d'insieme



Incendi 2025:Loc.Fontanelle	
ID	34.166
TOTSUP	1,77
TOTSQAIB	1
DTAINIZIOFUOCO	8/9/2025
TOTSUPBOSCATA	0,00
TOTSUPNNBOSCATA	1,77
LOCALITA	Loc.Fontanelle
ALTRESUPFORESTALI	0,00
ANNO	2.025
COMUNE	RAVANUSA

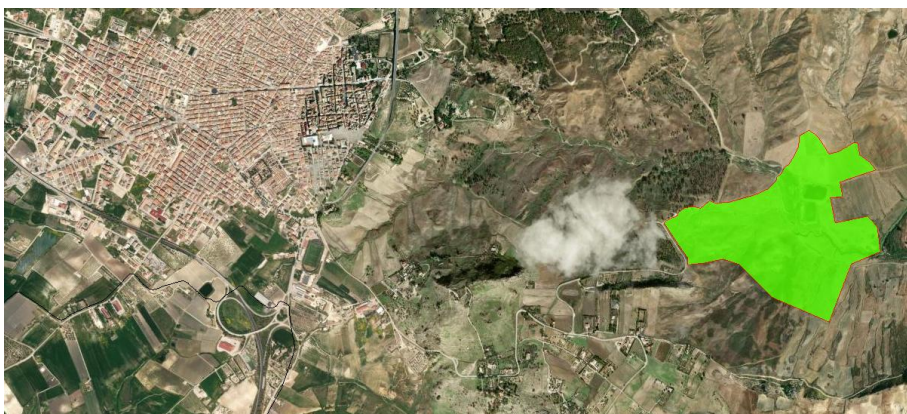

Incendi 2025:C.da Saraceno	
ID	33.472
TOTSUP	49,65
TOTSQAIB	3
DTAINIZIOFUOCO	11/7/2025
TOTSUPBOSCATA	0,00
TOTSUPNNBOSCATA	49,65
LOCALITA	C.da Saraceno
ALTRESUPFORESTALI	0,00
ANNO	2.025
COMUNE	RAVANUSA

### Mappe per singolo foglio

#### Foglio 21

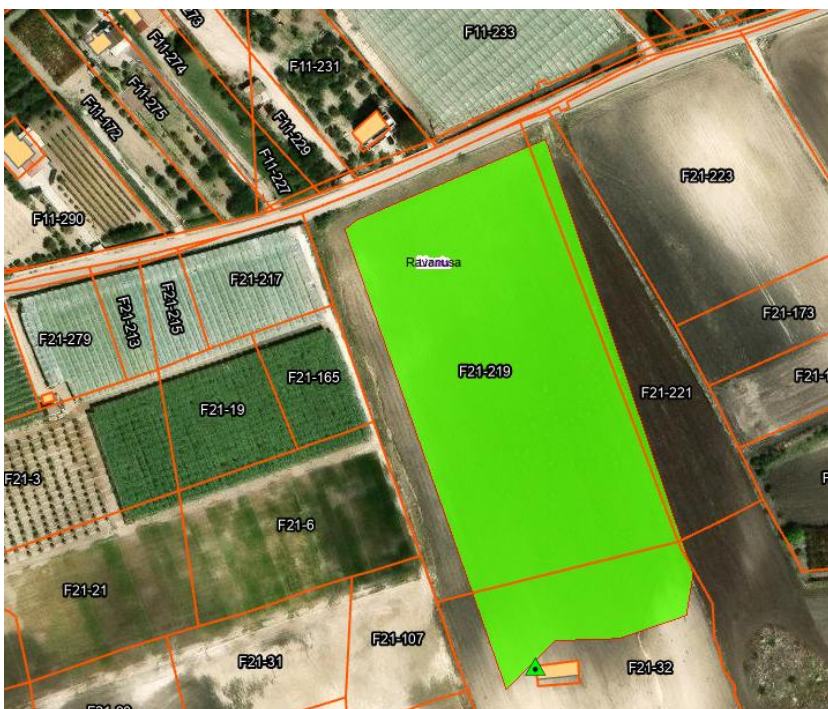

Foglio 22 e foglio 23

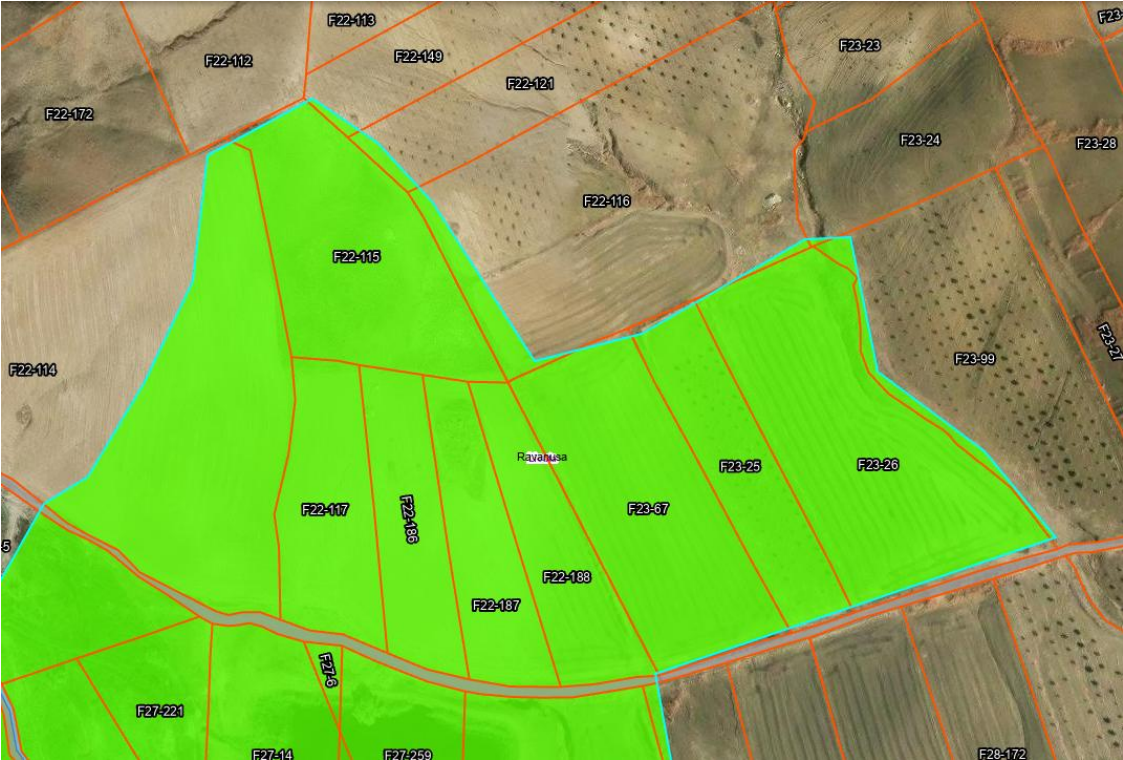

Foglio 28



Foglio 27

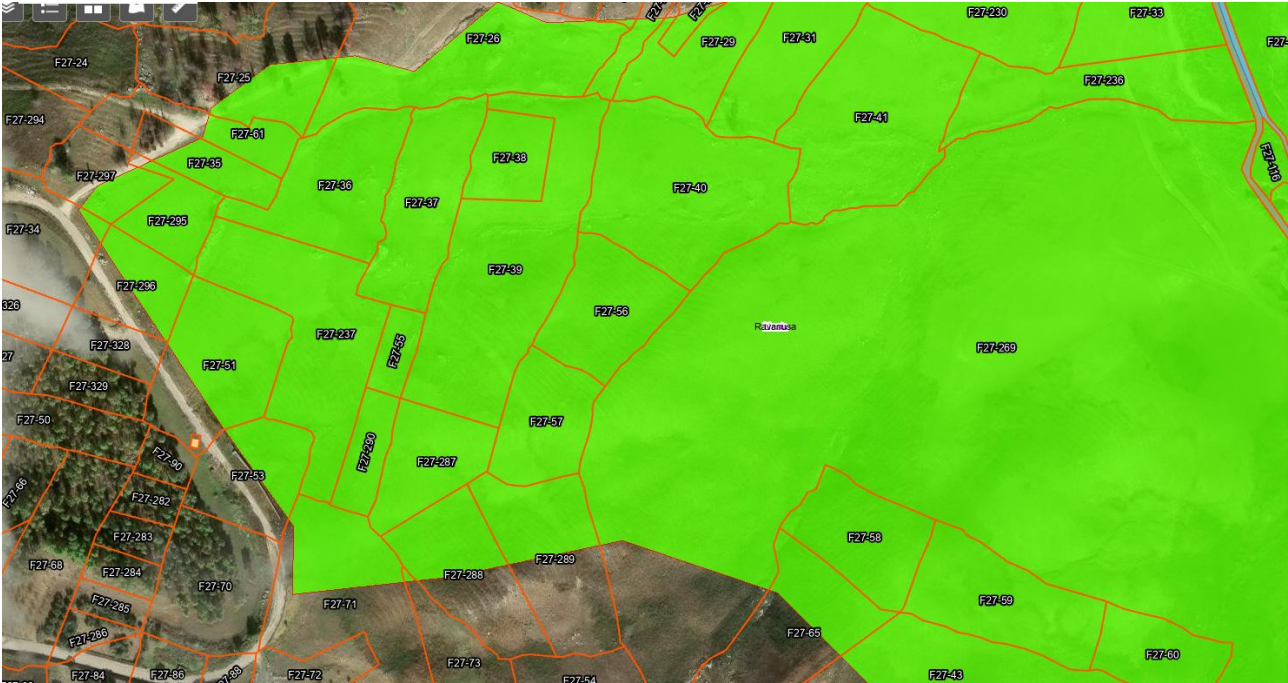
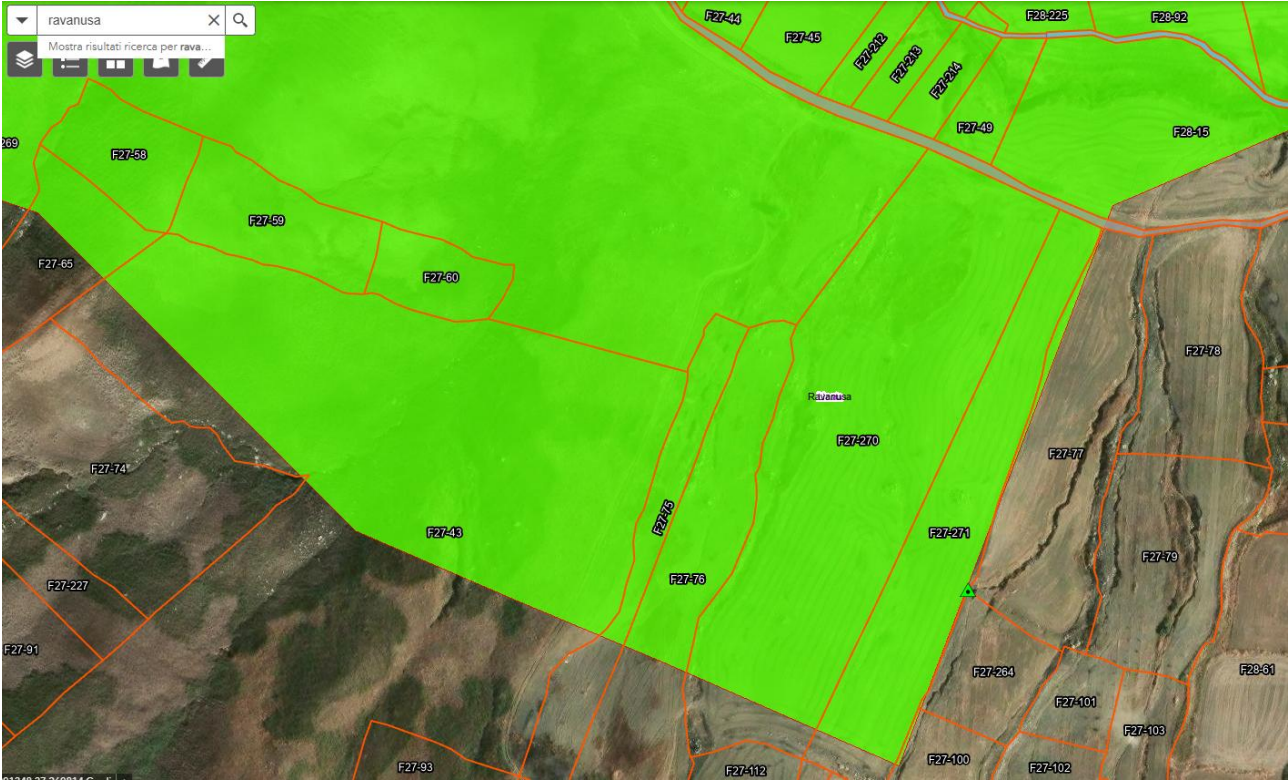

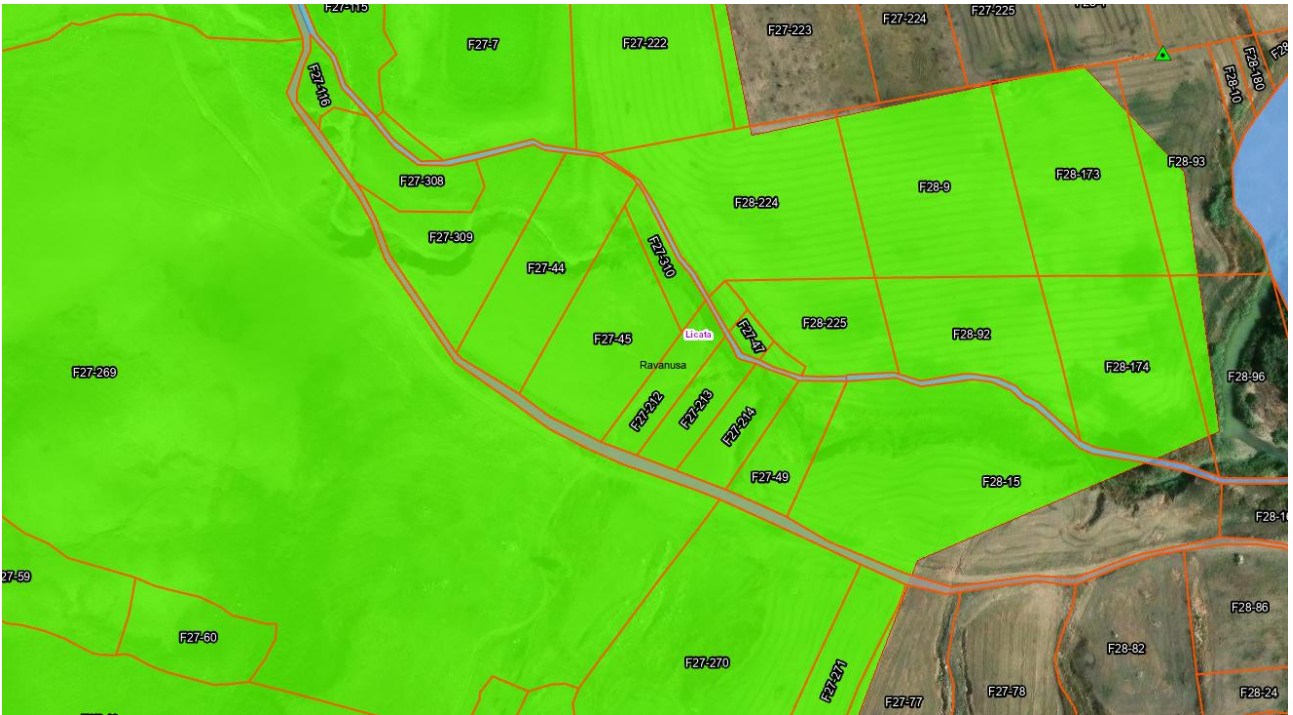
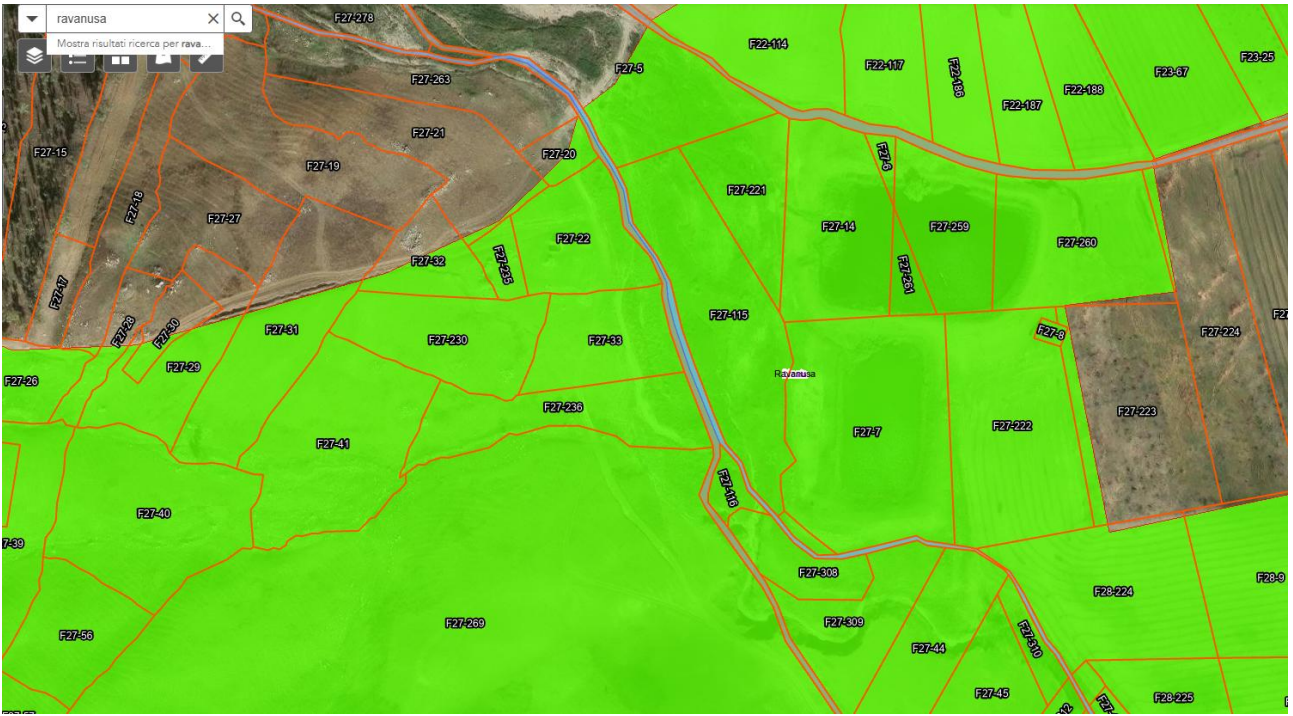

**REGISTRO CATASTALE CON ELENCO DELLE PARTICELLE E/O PORZIONI DI PARTICELLE PERCORSE DAL FUOCO NELL'ANNO 2025 VERIFICATO SU BASE CATASTALE AGGIORNATA**

foglio 21	foglio 22	foglio 23	foglio 27	Foglio 27	foglio 28
32	114	25	5	76	9
219	115	26	6	77	15
221	116	67	7	115	92
	117	99	8	116	93
	121		14	212	96
	149		18	213	173
	186		20	214	174
	187		21	221	224
	188		22	222	225
			25	223	
			26	224	
			28	230	
			29	235	
			30	236	
			31	237	
			32	259	
			33	260	
			34	261	
			35	269	
			36	270	
			37	271	
			38	287	
			39	288	
			40	289	
			41	290	
			43	295	
			44	296	
			45	297	
			47	308	
			49	309	
			51	310	
			53		
			55		
			56		
			57		
			58		
			59		
			60		
			61		
			65		
			71		
			75		